



Uvod

Ovaj uređaj je WiFi Video Interfon Kontroler Pristupa & RFID Čitač.

Rad Aplikacije

1. Preuzmite Senbi aplikaciju sa [Google Play](#) ili [App Store](#).
2. Preuzmite ili skenirajte QR kod i instalirajte Senbi aplikaciju za iOS ili Android. Nakon preuzimanja, aplikacija će tražiti da se registrirate ili prijavite. Unesite svoju email adresu, dobit ćete poruku sa registracionim kodom. Nakon toga ćete kreirati lozinku.

1. Registracija i Prijava

Napravite nalog ili se prijavite ako već imate nalog: Otvorite Senbi aplikaciju i kreirajte nalog koristeći vašu email adresu i kod za potvrdu koji je poslat na vašu email adresu.

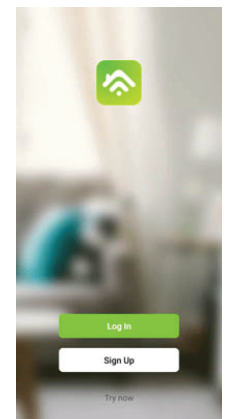

-01-

2. Dodaj uređaj

1. Na početnoj stranici
2. Auto Scan

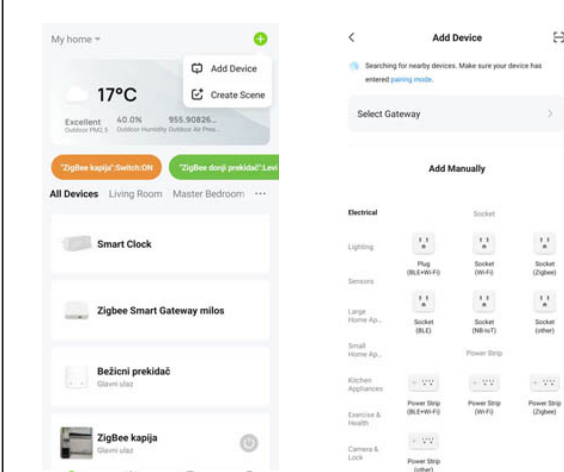

-02-

3. Upravljanje članovima

Napomena: Prvi koji dodaje uređaj je vlasnik kuće (Super Master)

Autoritet	Vlasnik kuće (Super Master)	Administrator	Običan član
Otvaranje vrata	✓	✓	X
Upravljanje članovima	✓	✓	X
Upravljanje korisnicima	✓	X	X
Postavljanje korisnika kao administratora	✓	X	X
Pogled svih snimaka	✓	✓	X
Podesite vreme releja	✓	✓	X

-03-

3. Video poziv

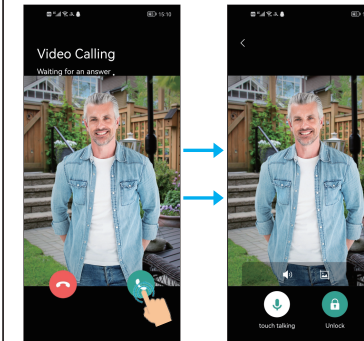

-04-

4. Video nadgledanje

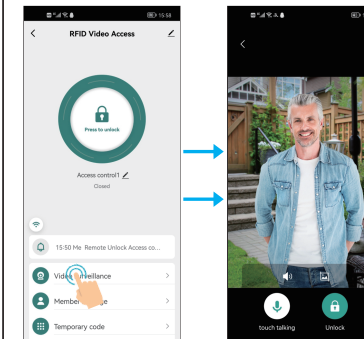

6. Upravljanje korisnicima

6.1 Dodaj korisnika

(Napomena: Članovi sa kojima ste delili moraju prvo da registruju nalog.)

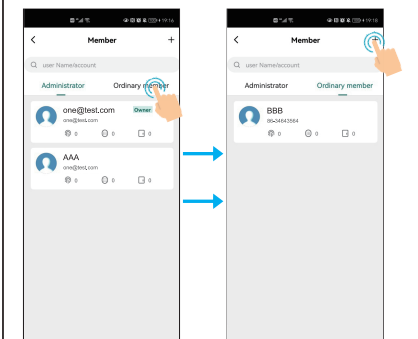
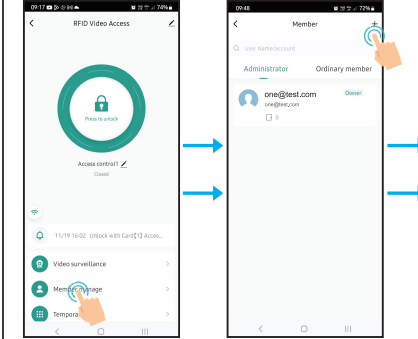

Napomena: Prilikom dodavanja članova, Vlasnik (Super Master) može odlučiti da doda korisnika kao Admin ili Obični član.

-05-

6.2 Upravljanje članovima

Vlasnik (Super Master) može odlučiti o efektivnom vremenu (stalno ili ograničeno) članova.

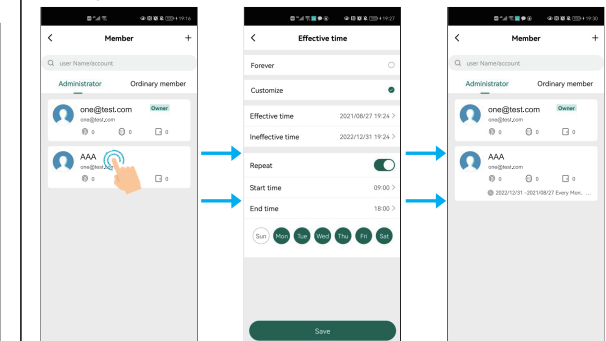

(Ista operacija za običnog člana)

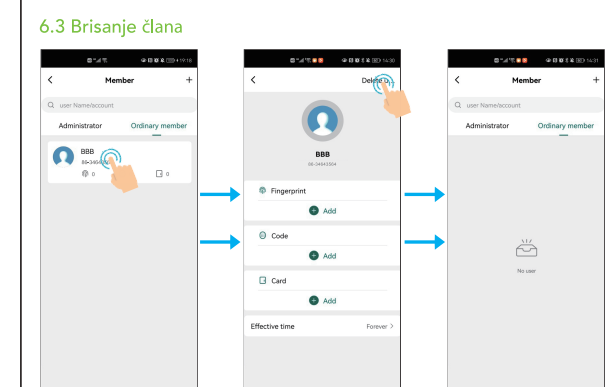

-06-

6.4 Dodajte korisnike (korisnici otiska prsta/PIN i kartice)

Aplikacija podržava dodavanje/brisanje korisnika otiska prsta / PIN-a / kartice.

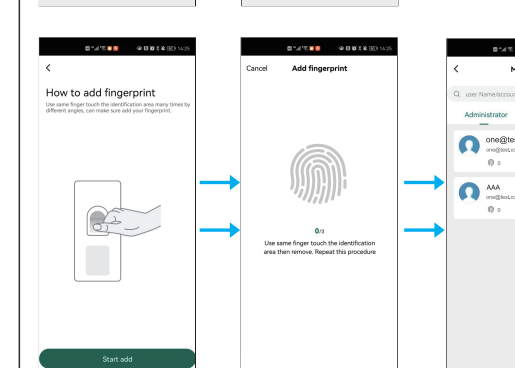
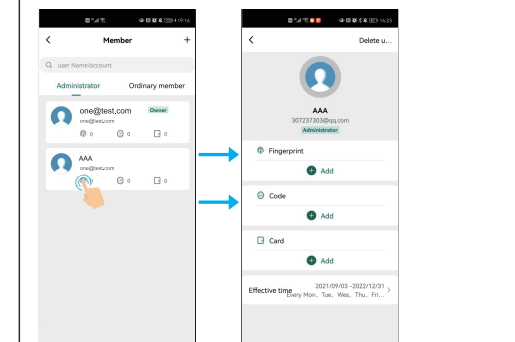

Za dodavanje korisnika PIN-a i kartice, ista operacija kao i dodavanje korisnika otiska prsta.

-07-

6.5 Izbrisi korisnike (korisnici otiska prsta i PIN i kartice)

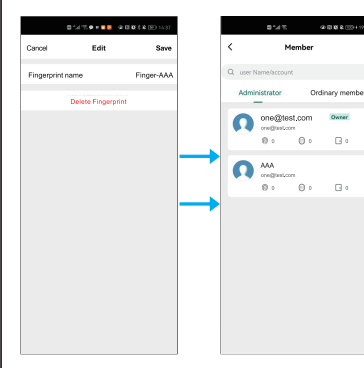
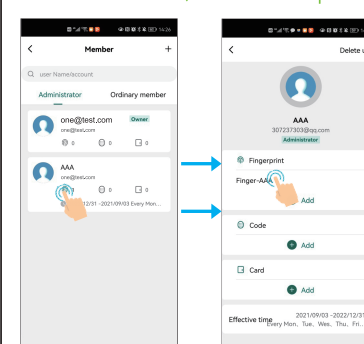

Za brisanje korisnika PIN-a i kartice, ista operacija kao i brisanje korisnika otiska prsta.

-08-

Privremeni kod (samo za uređaj sa tastaturom)

Privremeni kod se može deliti putem SNS alata (Whatsapp, Skipe, Wechat...) ili putem e-pošte gostima/korisnicima. Za privremeni kod, postoje dve njegove vrste. Cikličnost: Na primer, važi svakog ponedeljka—petka tokom avgusta—oktobra.

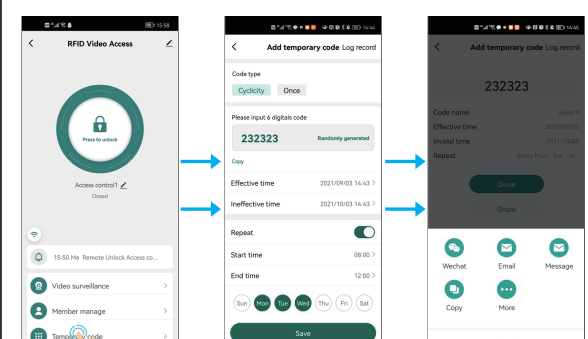

Jednom. Jednokratni kod može da važi za 6 sati i može se koristiti samo jednom

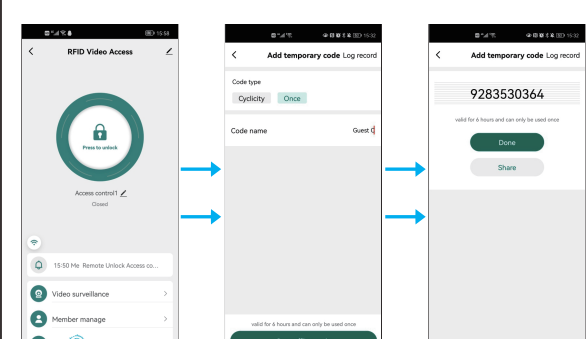

-09-

7.1 Uredite privremeni kod

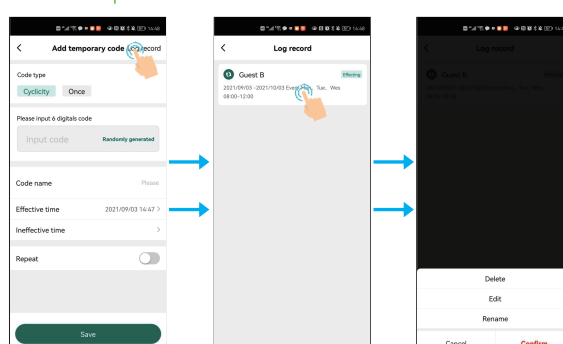

Privremeni kod se takođe može izbrisati, izmeniti ili preimenoovati u važećem periodu.

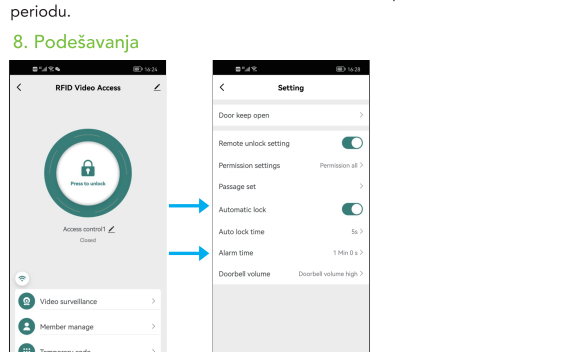

-10-

8.1 Podešavanje daljinskog otključavanja

Podrazumevano je uključeno. Kada se isključi, svi mobilni korisnici neće moći da pristupe zaključavanju putem APP-a

8.2 Podešavanje dozvola

Podrazumevano je Dozvola za sve. Može se podesiti dozvola samo za admna.

8.3 Podešavanje prolaza

Podrazumevano je uključeno. Svi mobilni korisnici imaju dozvolu za prolaz. Kada se isključi, možemo dati dozvolu za prolaz određenim mobilnim korisnicima.

8.4 Automatsko zaključavanje

Podrazumevano je uključeno.

Automatsko zaključavanje uključeno: pulzni režim

Automatsko zaključavanje isključeno: Latch Mode

Podrazumevano je 5 sekundi. Može se podesiti od 0-100 sekundi.

8.5 Vreme automatskog zaključavanja

Podrazumevano je 1 minut. Može se podesiti od 1-3 minuta.

8.7 Jačina zvuka zvana na vratima

Može da podesi jačinu zvuka zvučnice uređaja isključeno, Nisko, Srednje i Visoko

8.8 Vrata držati otvorena

Podrazumevano je isključeno. Vrata će ostati otvorena ako se uključuje

Može se podesiti zauvek otvoreno ili prilagoditi vreme otvaranja.

Takođe može dodati još jedan otvoreni period i izabrati da li se ponovi.

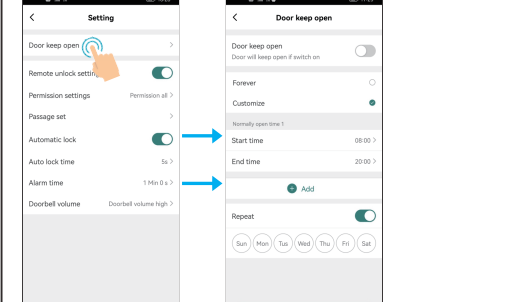

-11-

9. Dnevnik (uključujući otvorenu istoriju i alarme)

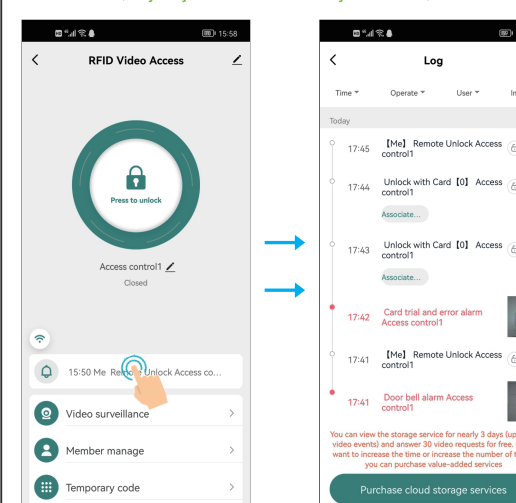

-12-

10. Uklonite uređaj i resetujte WiFi vezu

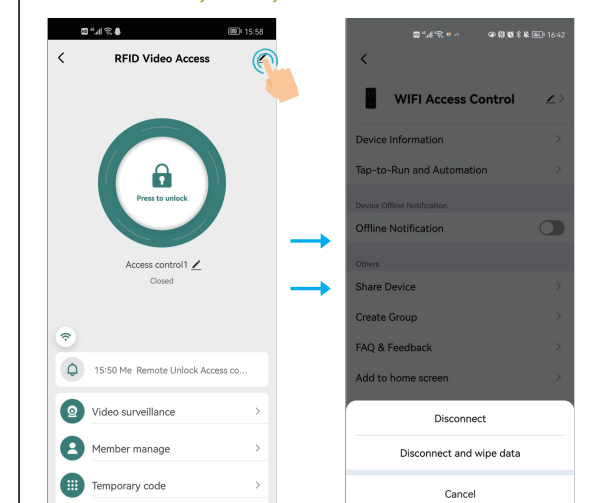

Napomena: Disconnect je samo uklanjanje uređaja iz aplikacije. Korisnici (kartica / otisak / šifra) se i dalje zadržavaju. (Ako je Super Master isključen, svi ostali članovi neće imati pristup uređaju)

Prekidanjem veze i brisanje podataka se skida uređaj i resetujete WiFi. (Znači da ovaj uređaj mogu da povežu drugi novi korisnici)

Metod 2 za resetovanje WiFi mreže
* (Master kod) # - Podrazumevani glavni kod je 123456
9 (Master kod) #

(Da biste promenili glavni kod, pogledajte drugi korisnički priručnik)

-13-